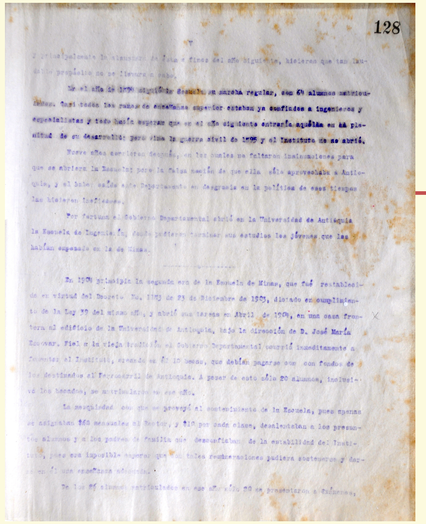

128

Archivo Histórico Universidad Nacional de Colombia, Sede Medellín - AHUNM
Fondo: Escuelas, Sección: Dirección, Serie: Correspondencia, Fecha: 1911-1918
Folio 128

"Un tiro de fusil disparado en el Cauca, el primero que sonó en esa cruenta revolución, repercutió e hizo eco en todos los rincones del país y fue el toque de guerra, la llamada a las armas a los respectivos defensores de los dos partidos políticos que se han venido disputando el predominio del poder, toque de guerra que hizo poner de pie, aprestarse para el combate y entrar en él a cuantos formaban en el uno y el otro de los dos tradicionales bandos contendores".

Enrique de Narváez. *Los mochuelos recuerdos de 1876-1877.1928, 7-8*

"Ha aumentado mucho en estas regiones el cultivo del café, que por su calidad y buen grano está destinado a jugar un papel muy importante en el mercado europeo. El cultivo es aquí de fecha reciente. Al principio, y todavía en la mitad del siglo, la producción total en el Estado se calculó en 3.600 arrobas. En el año de 1877 ya existían mucho más de 3.000.000 de cafetos. La producción aumentaría considerablemente si existiera una mayor facilidad de transportar a la costa".

Fr. Von Schenck. *Viajes por Antioquia en el año de 1880, 1953, 25*

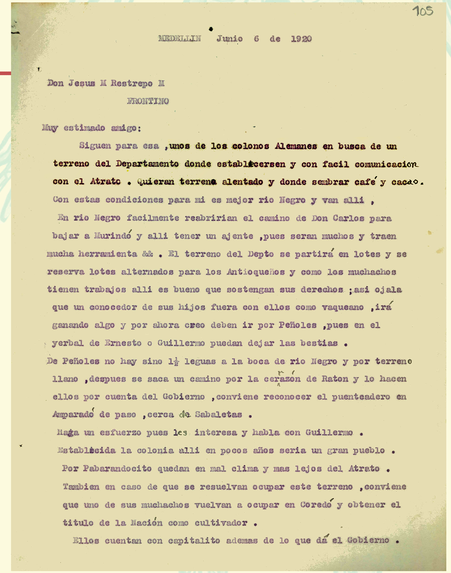

105

MEDELLIN Junio 6 de 1920

Don Jesus M Restrepo M
FRONTINO

Muy estimado amigo:

Siguen para esa ,unos de los colonos Alemanes en busca de un terreno del Departamento donde establecerse y con facil comunicacion con el Atrato . Quieren terrenos alentado y donde sembrar café y cacao. Con estas condiciones para mi es mejor rio Negro y van allí , En rio Negro facilmente reabriria el camino de Don Carlos para bajar a Murindó y allí tener un ajente ,pues seran muchos y traen mucha herramienta && . El terreno del Depto se partirá en lotes y se reserva lotes alternados para los Antioqueños y como los muchachos tienen trabajos allí es bueno que sostengan sus derechos ;así ojala que un conocedor de sus hijos fuera con ellos como vaquiano ,irá ganando algo y por ahora creo deben ir por Peñoles ,pues en el yerbal de Ernesto o Guillermo puedan dejar las bestias . De Peñoles no hay sino 1½ leguas a la boca de rio Negro y por terreno llano ,despues se saca un camino por la corazón de Raton y lo hacen ellos por cuenta del Gobierno ,conviene reconocer el puentendero en Amparado de paso ,cerca de Sabaletas .

Haga un esfuerzo pues les interesa y habla con Guillermo .

Establecida la colonia allí en pocos años seria un gran pueblo .

Por Pabarandocito quedan en mal clima y mas lejos del Atrato .

Tambien en caso de que se resuelvan ocupar este terreno ,conviene que uno de sus muchachos vuelvan a ocupar en Coredó y obtener el titulo de la Nación como cultivador .

Ellos cuentan con capitalito ademas de lo que dá el Gobierno .

Archivo Histórico Universidad Nacional de Colombia, Sede Medellín - AHUNM
Fondo: Escuelas, Sección: Dirección, Serie: Correspondencia, Fecha: 1920
Folio 105

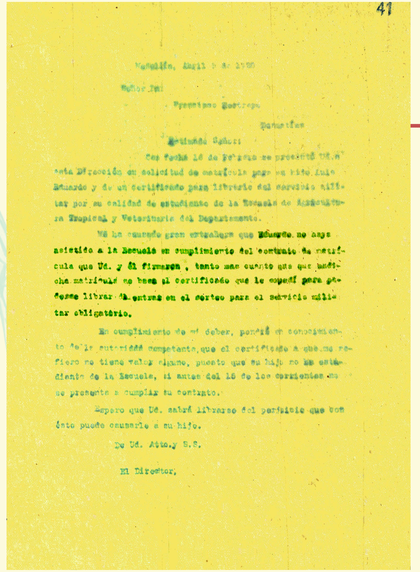

41

Medellín, Abril 9 de 1920

Señor Dn
Francisco Restrepo
Presente

Estimado Señor:

Con fecha 16 de Febrero se presentó Ud. a esta Dirección en solicitud de certificado para su hijo Luis Eduardo y di un certificado para libreta del servicio militar por su calidad de estudiante de la Escuela de Agricultura Tropical y Veterinaria del Departamento.

Me he enterado con extrañeza que Eduardo no ha asistido a la Escuela en cumplimiento del contrato de matrícula que Ud. y él firmaron , tanto mas cuanto que dicha matrícula no hace al certificado que le expedí para poderse librar de entrar en el sorteo para el servicio militar obligatorio.

En cumplimiento de mi deber, pongo en conocimiento de esa autoridad competente, que el certificado a que me refiero no tiene valor alguno, puesto que su hijo no ha estado dentro de la Escuela, si antes del 16 de los corrientes no se presenta a cumplir su contrato.

Espero que Ud. salvará librarse del perjuicio que con esto puede causarle a su hijo.

De Ud. Atto. y S.S.

El Director,

Archivo Histórico Universidad Nacional de Colombia, Sede Medellín - AHUNM
Fondo: Escuelas, Sección: Dirección, Serie: Correspondencia, Fecha: 1920
Folio 41

"Las elites dirigentes partícipes del ejército impulsaron el reclutamiento utilizando su poder sobre los gobernadores indigenas, los trabajadores concierto y los montañeses. Pero más allá del aparente control absoluto sobre las tropas, debemos señalar las contradicciones que allí se presentaron con el objeto de determinar formas de participación.
Debido al uso de mecanismos coactivos de reclutamiento, se produjo en gran medida la deserción de muchos de los enrolados y de ahí la necesidad de destacar individuos para la custodia de los reclutados".

Luis Javier Ortiz Mesa. *Participación de sectores populares en la Independencia de Pasto 1809-1824.1986, 38-39*

Verum

Organiza: *Sección de Gestión Documental | Secretaría de Sede | Sede Medellín*

SESQUICENTENARIO

UNIVERSIDAD NACIONAL DE COLOMBIA